НЫНЕ ОТПУЩАЕШИ

LET THOU NOW DEPART

А. Кастальский
A. Kastalsky

Покойно Tranquillo

SOPRANO S.

ALTO A.

p

Ны – не от – пу – ща – е – ши ра –
Ny – nye ot – pu – shcha – ye – shi ra –

– ба Тво – е – го, Вла – ды – ко, по гла – го – лу
– ba Tvo – ye – go, Vla – dy – ko, po gla – go – lu

Тво – е – му с ми – ром, с ми –
Tvo – ye – mu s mi – rom, s mi –

pp

– ром: я – ко ви – де – ста
– rom: ya – ko vi – de – sta

mf

о – чи мо – и спа – се – ни –
o – chi mo – i spa – se – ni –

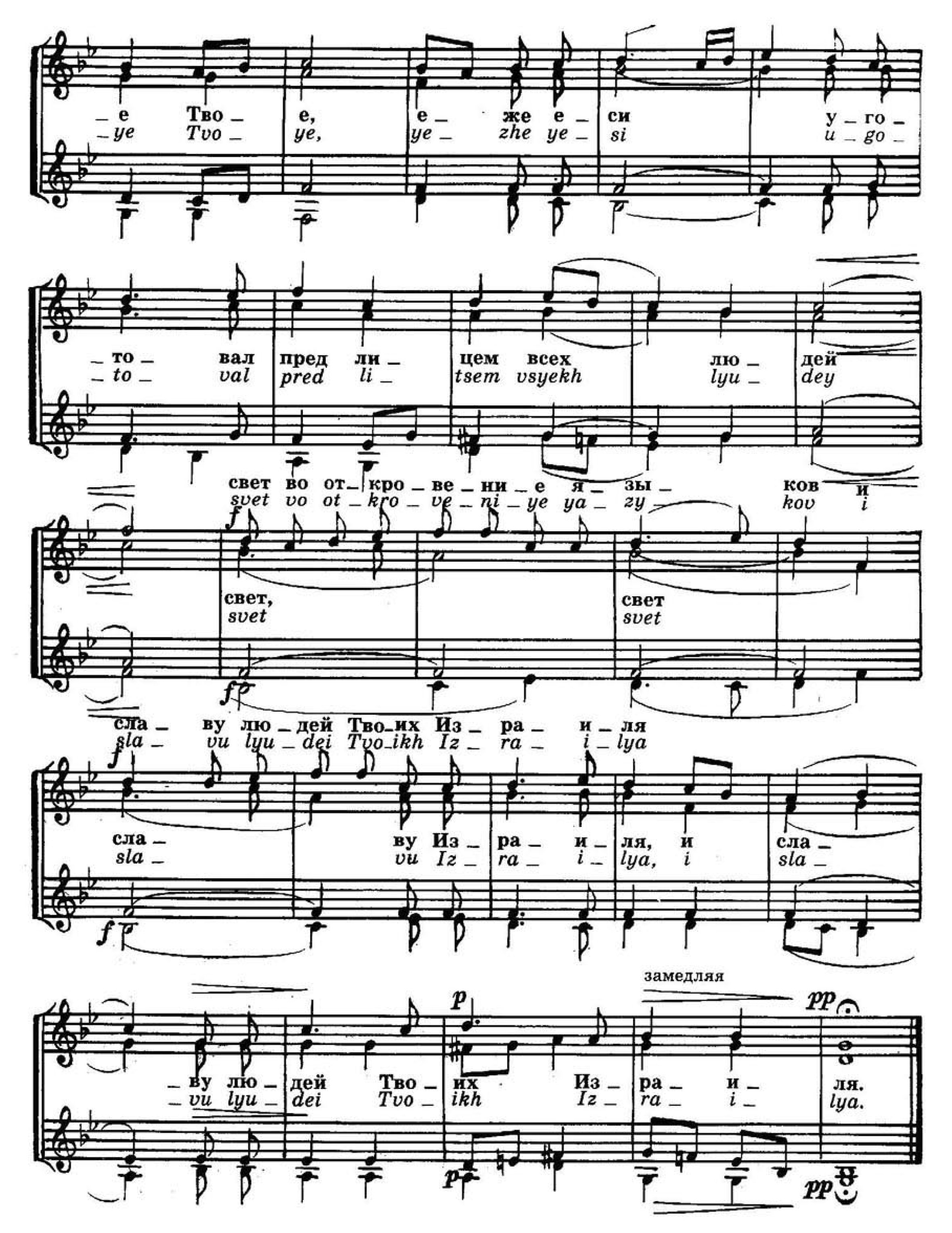
е Тво е, е же е си у го
ye Tvo ye, ye zhe ye si u go
то вал пред ли цем всех лю дей
to val pred li tsem vsyekh lyu dey
свет во от кро ве ни е я зы ков и
svet vo ot kro ve ni ye ya zy kov i
свет, свет
svet svet
сла ву лю дей Тво их Из ра и ля
sla vu lyu dei Tvo ikh Iz ra i lya
сла ву Из ра и ля, и сла
sla vu Iz ra i lya, i sla
замедляя
ву лю дей Тво их Из ра и ля.
vu lyu dei Tvo ikh Iz ra i lya.