№ 2. „Блаженъ мужъ..."

КАѲИЗМА.

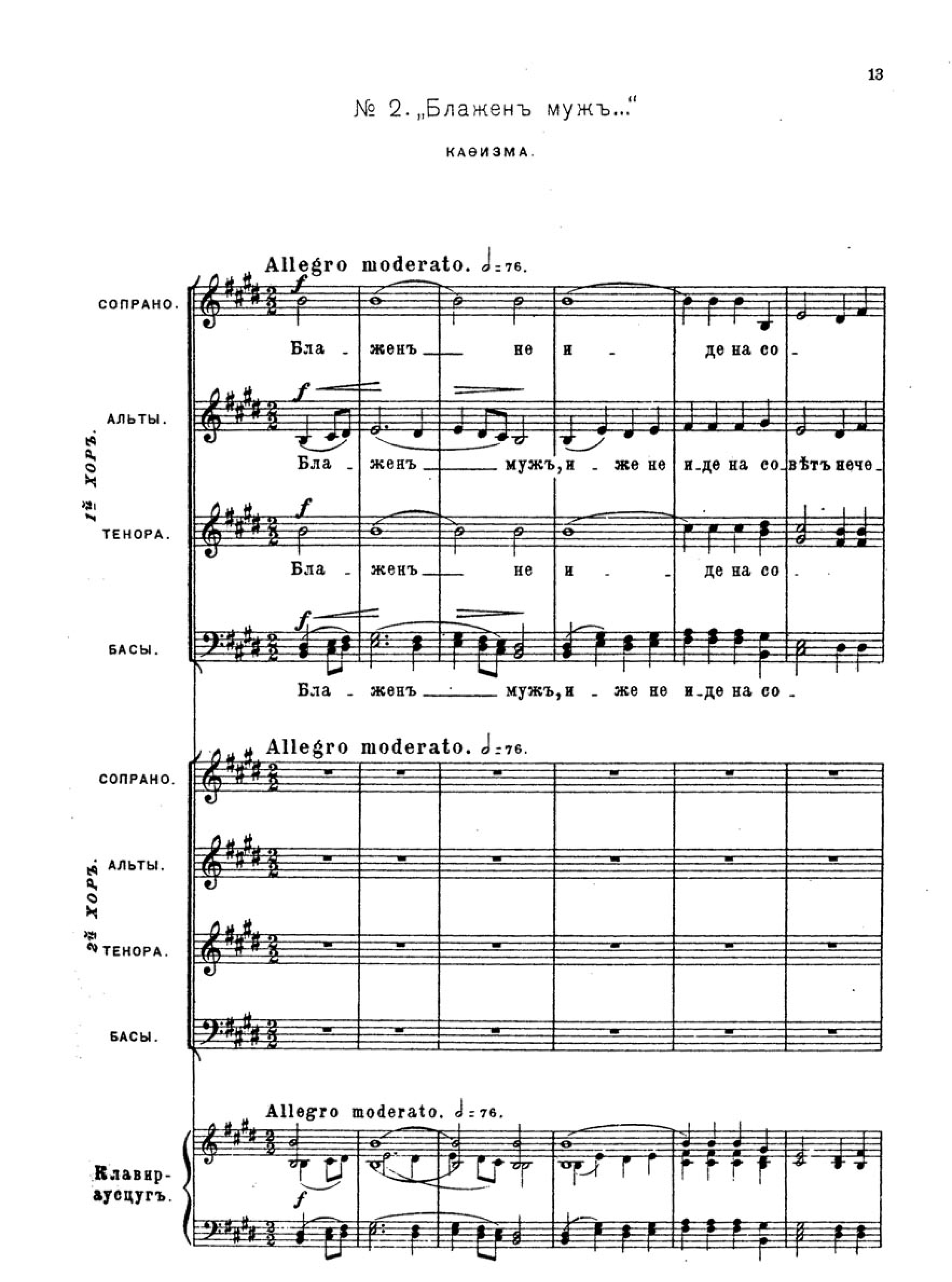

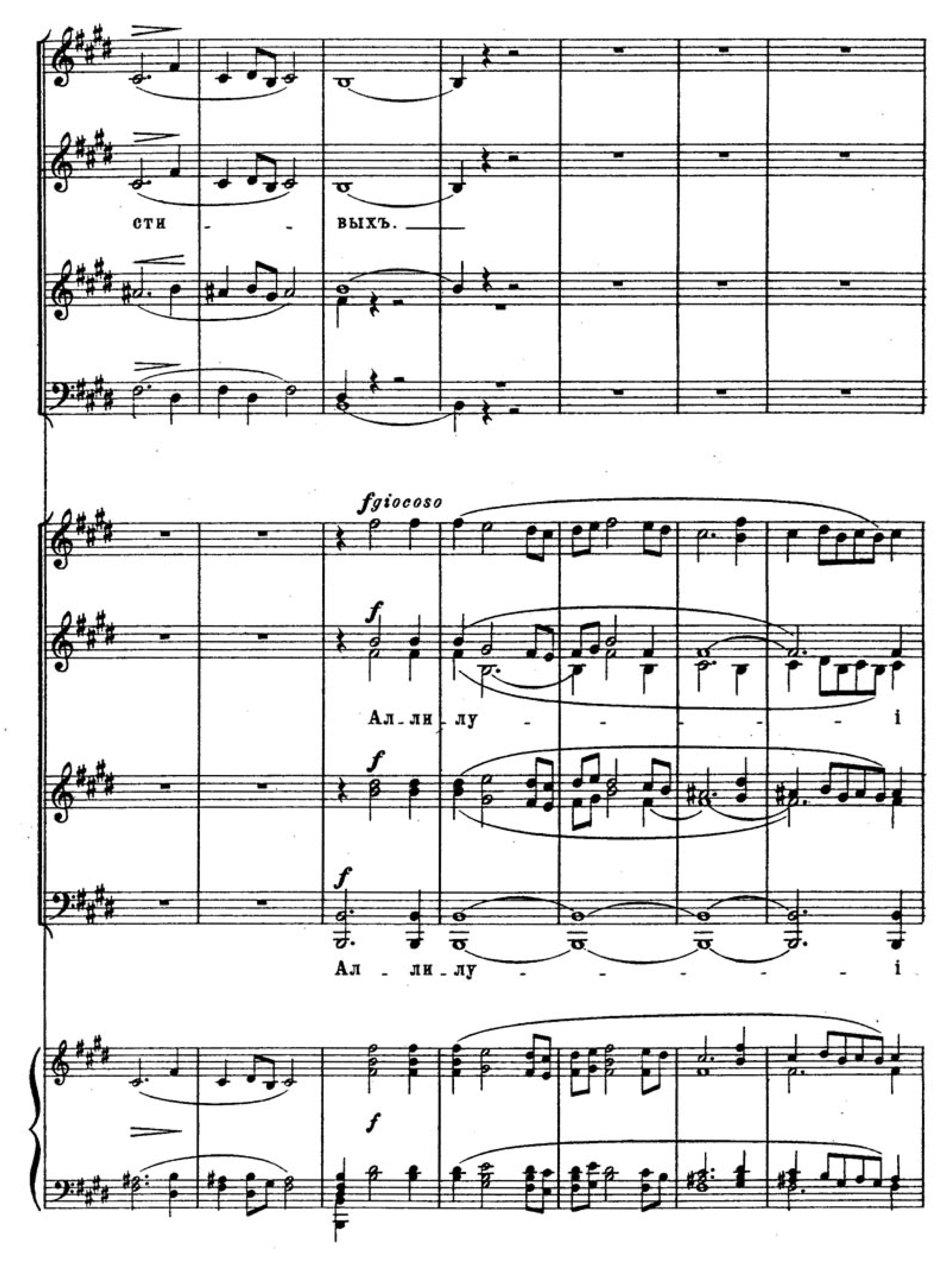
сти - - выхъ.
fgiocoso
f
Ал - ли - лу - - - - - i
f
f
Ал - ли - лу - - - - - i
f

И путь — не-че-стивыхъ по-гиб-

я. —

я.

нетъ.

Ра - бо_тай_те

Ал_ли_лу - - - - - і - я.

Ал - ли - лу - - - - - і - я.

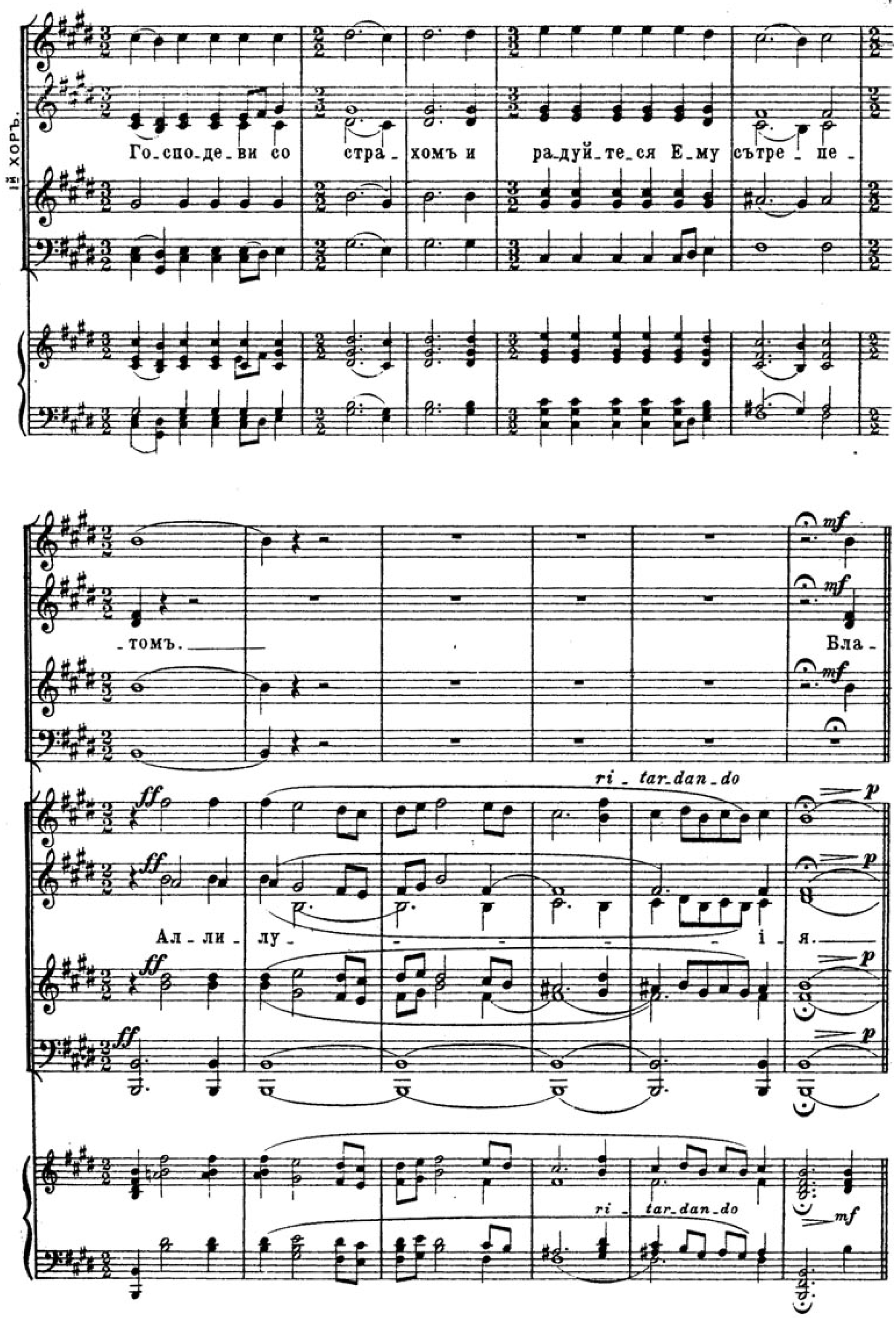
1й хоръ.
Го_спо_де_ви со стра_хомъ и ра_дуй_те_ся Е_му сътре_пе_
_томъ.
Бла_
ri_tar_dan_do
Ал_ли_лу_ _ _ _

Lento. rit. Moderato assai e poco

же - ни вси на - дѣ - ю - щі - е - ся нань.

Ал - ли - лу -

Lento. rit. Moderato assai e poco

misterioso.

Più lento.

ff

Вос_крес_ни, Го_

_ _ _ _

Come sopre.

Ал_ лн_ лу - - - - - - і_ я.

Come sopre.

ХОРЪ.

И на лю_ дехъ Тво_ ихъ бла_го_сло_ве - - ні_ е Тво_

poco rit.

poco rit.

a tempo

ff

Сла_ва От_цу и

ff

Сла_ва От_цу и

a tempo

f

Ал_ли_лу - - - - - і_я.

a tempo

f

ff

1е ХОРЪ.

Сы - ну и святому

ff

Сла_ва Отцу и Сы - ну и свя - то - му Ду - - -

Сы_ну, Отцу и Сы - ну и святому

ff

Сла_ва Отцу и Сы - ну и свя - то - му

molto maestoso

ху.

И ны -

Ал - ли - лу - - - - - і - я.

molto maestoso

I^й ХОРЪ.

- - нѣ и присно и во вѣ - ки, во вѣ - ки вѣ -

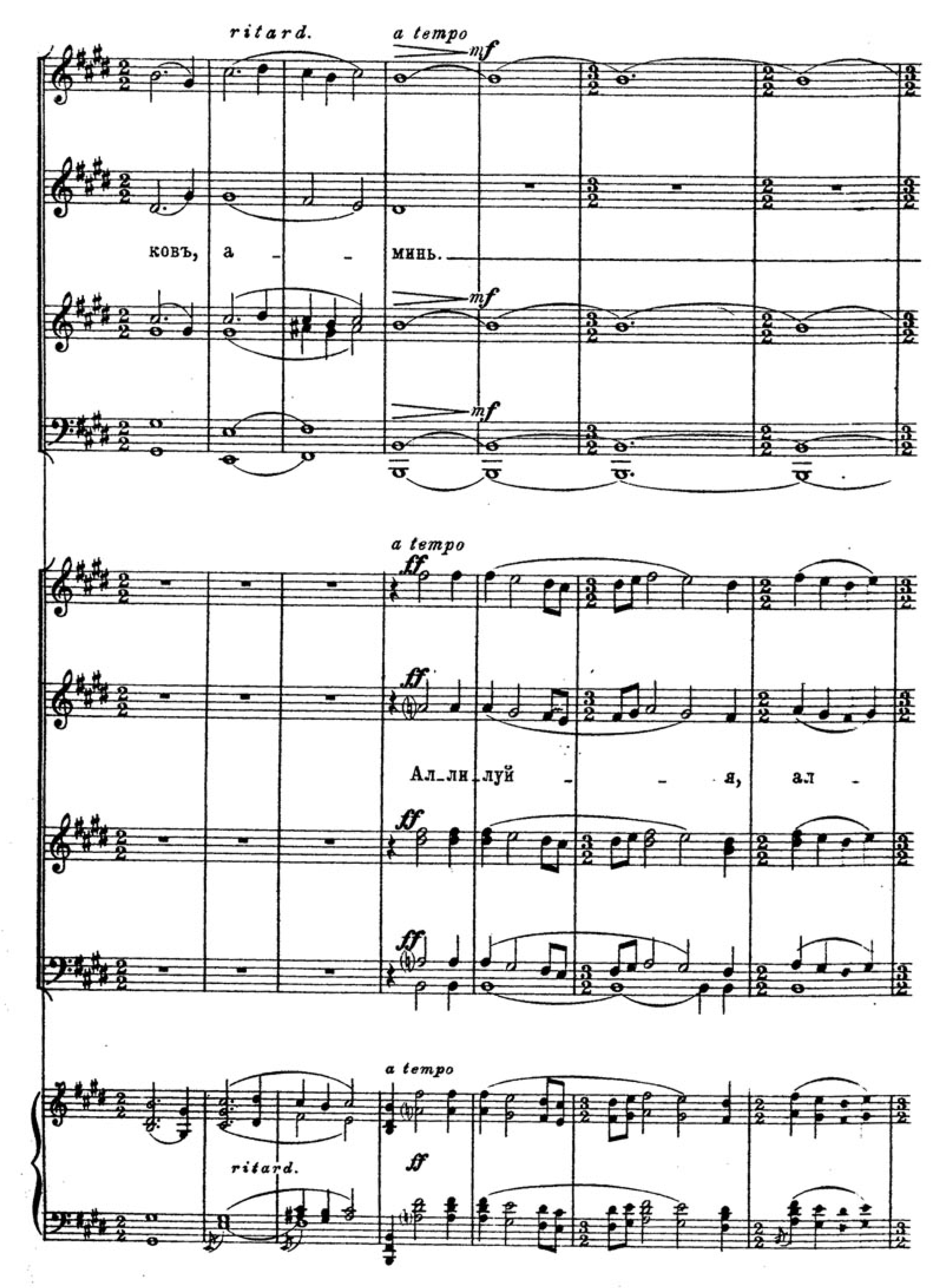
ritard.
a tempo
mf
ковъ, а - - минь.
mf
mf
a tempo
ff
ff
Ал_ли_луй - - я, ал -
ff
ff
a tempo
ff
ritard.

Poco meno mosso.

mf *poco rit.*

mf

ал_ли_лу _ і _ я.

mf

mf

ritardando

ли _ лу _ _ _ _ і _ я.

Poco meno mosso.

poco rit.

ritardando

mf